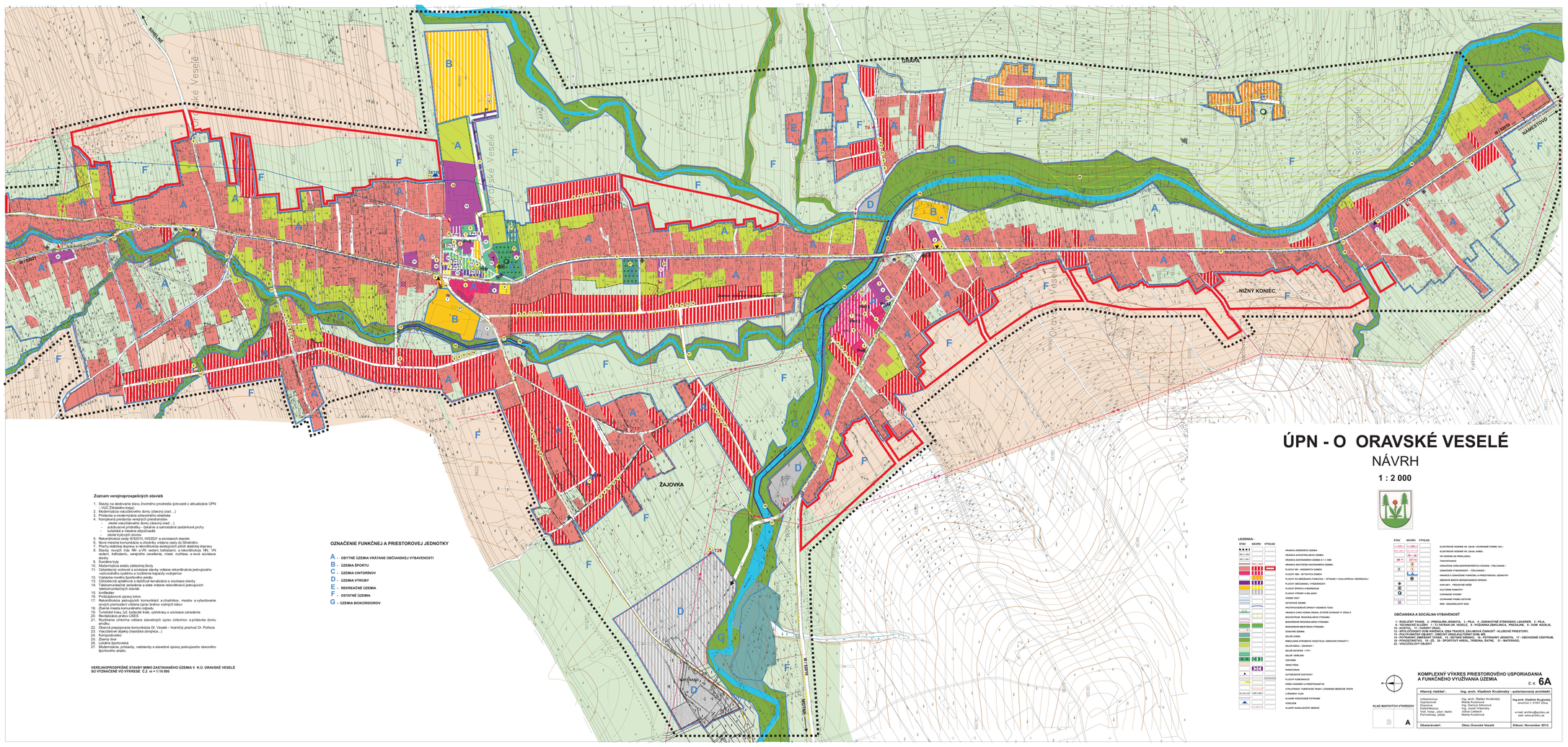

ÚPN - O ORAVSKÉ VESELÉ

NÁVRH

1 : 2 000

Zoznam verejnoprospešných stavieb

1. Stavby na sledovanie stavu životného prostredia (prevzaté z aktualizácie ÚPN VÚC Žilinského kraja)
2. Rekonštrukcia kultúrneho domu (obecný úrad ...)
3. Prísluši a modernizácia zdravotného strediska
4. Komplexná prestavba verejných priestranstiev
   - okolie niaz.obecného domu (obecný úrad ...)
   - autobusové prístrešky - dokáme a samostatné zastávkové pruhy
   - okolie kultúrneho domu/obchodu
   - okolie bytových domov
5. Rekonštrukcia cesty III/52010, III/52021 a súvisiacich stavieb
6. Prepojenie miestnych ciest na cestu III/52010 a III/52021 - obchvatu
7. Plochy statickej dopravy a rekonštrukcia existujúcich plôch statickej dopravy
8. Stavby nových trás NN a VN: verejné, trafostanice a rekonštrukcia NN, VN verejné, trafostanic, verejného osvetlenia, miest. rozhlasu a nové súvisiace stavby
9. Kamenné byty
10. Modernizácia areálu základnej školy
11. Celoobecný vodovod a súvisiace stavby vrátane rekonštrukcie jestvujúceho vodovodu, vodných zdrojov a kapacity vodojemov
12. Výstavba nového športového areálu
13. Celoobecná splašková a dažďová kanalizácia a súvisiace stavby
14. Telekomunikačné zariadenia a siete vrátane rekonštrukcií jestvujúcich telekomunikačných stavieb
15. Cintorín - rozšírenie
16. Protipažiarové úpravy blízko
17. Rekonštrukcia jestvujúcich komunikácií a chodníkov, mostov a vybudovanie nových prerušení vrátane úprav bratov vodných tokov
18. Zberné miesta komunálneho odpadu
19. Revitalizácia parku - Kalvárie, cyklotrasy a súvisiace zariadenia
20. Revitalizácia prvkov ÚSES
21. Rozšírenie zimbirónu vrátane stavebných úprav cintorínov a prístavba domu smútku
22. Obecná prepojovacia komunikácia Or. Veselé – hraničný prechod Or. Polhora
23. Viacúčelové objekty (hasičská zbrojnica ...)
24. Kompostovisko
25. Zberný dvor
26. Čistiaca stanica
27. Modernizácia, prístavby, nadstavby a stavebné úpravy jestvujúceho obecného športového areálu

VEREJNOPROSPEŠNÉ STAVBY MIMO ZASTAVANÉHO ÚZEMIA V K.Ú. ORAVSKÉ VESELÉ SÚ VYZNAČENÉ VO VÝKRESE Č.2 m = 1:10 000

OZNAČENIE FUNKČNEJ A PRIESTOROVEJ JEDNOTKY

- A - OBYTNÉ ÚZEMIA VRÁTANE OBČIANSKEJ VYBAVENOSTI
- B - ÚZEMIA ŠPORTU
- C - ÚZEMIA CINTORÍNOV
- D - ÚZEMIA VÝROBY
- E - REKREAČNÉ ÚZEMIA
- F - OSTATNÉ ÚZEMIA
- G - ÚZEMIA BIOKORIDOROV

LEGENDA :

STAV	NÁVRH	VÝKLAD
		HRANICA RIEŠENÉHO ÚZEMIA
		HRANICA KATASTRÁLNEJ ÚZEMIA
		HRANICA ZASTAVANÉHO ÚZEMIA K 1.1.1990
		HRANICA NAVRHOVANÉ ZASTAVANÉHO ÚZEMIA
		PLOCHY IBV - RODINNÝCH DOMOV
		PLOCHY HBV - BYTOVÝCH DOMOV
		PLOCHY SO ZMIEŠANÉHO FUNKČNÉHO (- BÝVANIE I CHALUPKÁRA - REKREÁCIA)
		PLOCHY OBČIANSKEJ VYBAVENOSTI
		PLOCHY ŠPORTU A REKREÁCIE
		PLOCHY VÝROBY A SKLADOV
		VODNÉ TOKY
		VODNÉ PLOCHY
		PROTIPOVODNOVÉ OPATRENIA VODNÉHO TOKU
		HRANICA CHKO HORNÁ ORAVA, STUPEŇ OCHRANY IV ZONA B
		BIOCENTRUM REGIONÁLNEHO VÝZNAMU
		BIOKORIDOR REGIONÁLNEHO VÝZNAMU
		BIOKORIDOR MIESTNEHO VÝZNAMU
		ZDAVAJÚCE ÚZEMIA
		ZELEŇ LESNÁ
		BRIELIDNÁ STROMOVÁ VEGETÁCIA (BREHOVÉ PORASTY)
		ZELEŇ MEDZA (ZÁHRADY)
		ZELEŇ OSTATNÁ (TTP)
		ZELEŇ VEREJNÁ
		CINTORÍN
		ORNÁ PÔDA
		PERNICOVISKO
		AUTOBUSOVÉ ZASTÁVKY
		PLOCHY SOBÁŠOVÁCIE
		PEŠÍ ZÓNOVÝ A PREDPRIESTRANNÉ
		CYKLOTRASA TURISTICKÉ TRASY, LÚČENINA BEŽECKÉ TRATE
		ŽELEZNICA
		HLAVNÉ VEREJNÉ PESTRANIE
		PORIADIE
		HLAVNÝ KANALIZAČNÝ ZBERAČ

STAV	NÁVRH	VÝKLAD
		ELEKTRICKÉ VEDENIE VN 22kV (DOVÁRANIE PÁSMU 15m)
		ELEKTRICKÉ VEDENIE VN 22kV, KÁBEL
		VN VEDENIE NA PRÍSLUŠNOSI
		TRAFOSTANICE
		OZNAČENIE VEREJNOPRIESTORNÝCH STAVIEB (ČÍSLOVANIE)
		OZNAČENIE VYSKAMENOSTI (ČÍSLOVANIE)
		HRANICE A OZNAČENIE FUNKČNÝCH A PRIESTOROVÝCH JEDNOTIEK
		ZÁKLADNÉ MIESTA SÚPRAVOVÉHO DOPRAVU
		KAPLNKY , PRÍSEDNÉ KRÍŽE
		KULTÚRNE PAMIATKY
		CHRÁNENÉ STROMY
		CHRÁNENÉ PÁSMA CESTNÉ
		BNB - RAMENOVÝ ROZV

OBČIANSKA A SOCIÁLNA VYBAVENOSŤ

1 - ROĽNÍCKY DVOR, 2 - PREDAJŇA JEDNOTA , 3 - PEŇA, 4 - ZDRAVOTNÉ STREDISKO, LEKÁREŇ, 5 - PEŇA, 6 - TECHNICKÉ SLUŽBY, 7 - ULICA PATRIA OR. VESELÉ, 8 - POŽIARNA ZBROJNICA, PREDAJŇA, 9 - DOM NÁDEJE, 10 - ZÁKLADNÁ ŠKOLA
12 - SPOLOČENSKÝ DOM KNIŽNICA, ÚRIA TRASOVÉ,ZÁUJMOVÁ ČINNOSŤ - KLUBOVÉ PRIESTORY,
13 - ZÁKLADNÁ ŠKOLA, ŠKOLSKÁ JEDÁLEŇ, ŠKOLSKÝ DVOR
14 - ROTÁNNÝ,ZMIEŠANÝ TOVAR, 15 - OBTÝNÉ ARÉNEC, 16 - PUTÁNNÝ JEDNOTA, 17 - OBCHODNÉ CENTRUM,
18 - POHOSTINSTVO, 19 - ZŠ, 20 - ŠPORTOVÝ AREÁL, TRIBÚNA, ŠATNE, 21 - MATERIAŇO,
22 - VIACÚČELOVÝ OBJEKT

KLAD MAPOVÝCH VÝKRESOV

A

KOMPLEXNÝ VÝKRES PRIESTOROVÉHO USPORIADANIA A FUNKČNÉHO VYUŽÍVANIA ÚZEMIA

č. v. **6A**

Hlavný riešiteľ:	Ing. arch. Vladimír Krušinský - autorizovaný architekt
Urbanizmus: Dopravné: Vodné hospod.: Vod. hosp., plyn, teplo: Poľnohosp. pôda:	Ing. arch. Štefan Krušinský Ing. Ivan Ďurica Ing. Danica Eštorová Ing. Ivan Ďurica Julius Leštách Mária Kuderová
	Ing.arch. Vladimír Krušinský Jesenská 1,10007 Žilina e-mail: architekt@centrum.sk web: www.prchho.sk
Obstarávateľ:	Obec Oravské Veselé
	Dátum: November 2013